CARAVANS

Technische Daten & Preise

Freizeit mit noch mehr Komfort

www.adria-deutschland.de

AVIVA

MODELLE UND PREISE Saison 2023

Modell	360 DD	360 DK
Grundriss		
Preis	**16.199,00 €**	**15.299,00 €**

AUSSTATTUNG

Eigengewicht (kg)	745	745
Masse im fahrbereiten Zustand (kg) *	830	830
Maximal zulässige Gesamtmasse (kg)	1000	1000
Maximale Zuladung (kg) *	170	170
Außenlänge / -breite / -höhe (cm)	553 / 209 / 259	553 / 209 / 259
Aufbaulänge / Innenhöhe (cm)	414 / 195	414 / 195
Umlaufmaß (cm)	810	810
Außenhaut Dach / Wände / Boden	GfK/Alu/Holz	GfK/Alu/Holz
Wandstärke Dach / Wände / Boden (mm)	24 / 23 / 40	24 / 23 / 40
Antischlingerkupplung / Stoßdämpfer / Ersatzrad	X / X / O	X / X / O
Fahrwerk	Al-Ko	Al-Ko
Schlafplätze	3	4
Bettenmaße Front (cm)	194x126	194x126
Bettenmaße Mitte (cm)	--	--
Bettenmaße Heck (cm)	194x70	194x64, 184x64
Ladegerät mit Box für optionale Batterie (Autarkvorbereitung)	O	O
Bluetooth-Soundsystem	--	--
Frischwassertank (l) / Abwassertank rollbar (l) / Wasserablauf zentral	50 / 20 / X	50 / 20 / X
Cassetten-Toilette	X	X
Kapazität Gaskasten (kg)	2x 11	2x 11
Gaskasten-Stau-System IKEA TROFAST	X	X
Absorber-Kühlschrank Gas/230V (l)	80	80
Gas-Kocher (Flammen)	2	2
Abdeckung Kocher / Spüle	X / --	X / --
Gas-Warmluft-Heizung Truma S 3004 / Trumavent	X / --	X / --
Warmwasserbereiter Truma Therme	X	X
Eingangstür 2-teilig / mit Fliegenschutz oben	X / O	X / O
Panorama-Dachhaube Midi Heki	O	O
Außenstauklappen (cm)	--	98x57

OPTIONALE AUSSTATTUNGEN

	Mehrgewicht	Code	UVP
Optionspolster "Bahia" oder "Olivia"	0 kg	CMT02003	129,00 €
Autark-Vorbereitung	2 kg	CMN040A3	299,00 €
3. Stockbett (165x60cm, Entfall Außenstaukl.136x106, nur bei 522/563)	15 kg	CMN110A3	349,00 €
Auflastung 1100 auf 1300kg (nur bei 400PS)	45 kg	CMZ07123	299,00 €
Auflastung 1350 auf 1500kg (nur bei 522PT)	25 kg	CMZ07133	299,00 €
Auflastung 1500 auf 1800kg (nur bei 563PT)	25 kg	CMZ07203	469,00 €
Ersatzrad	19 kg	CMZ14023	269,00 €
Fliegenschutz an Eingangstür oben	2 kg	CMZ21043	199,00 €
Panorama-Dachhaube MidiHeki (statt MiniHeki)	5 kg	CMZ29013	199,00 €

	400 PS	442 PH	472 PK	492 LU	522 PT	563 PT
	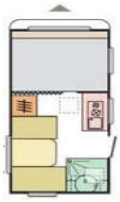	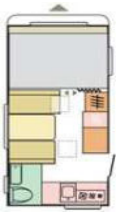	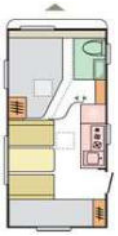	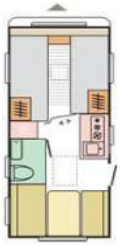	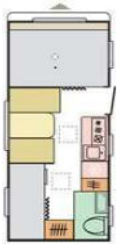	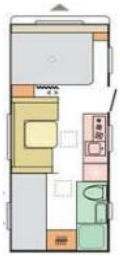
	17.399,00 €	**18.899,00 €**	**20.299,00 €**	**21.199,00 €**	**20.699,00 €**	**23.599,00 €**
	815 / 860	945	1005	995	1065 / 1090	1205 / 1230
	900 / 945	1030	1090	1080	1150 / 1175	1290 / 1315
	1100 / 1300	1350	1350	1350	1350 / 1500	1500 / 1800
	200 / 355	320	260	270	200 / 325	210 / 485
	596 / 209 / 259	634 / 230 / 259	664 / 230 / 259	685 / 230 / 259	707 / 230 / 259	759 / 246 / 259
	449 / 195	487 / 195	517 / 195	538 / 195	566 / 195	615 / 195
	850	890	920	940	970	1010
	GfK/Alu/Holz	GfK/Alu/Holz	GfK/Alu/Holz	GfK/Alu/Holz	GfK/Alu/Holz	GfK/Alu/Holz
	24 / 23 / 40	24 / 23 / 40	24 / 23 / 40	24 / 23 / 40	24 / 23 / 40	24 / 23 / 40
	X / X / O	X / X / O	X / X / O	X / X / O	X / X / O	X / X / O
	Al-Ko	Al-Ko	Al-Ko	Al-Ko	Al-Ko	Al-Ko
	4	4	6	5	6 (+1 optional)	6 (+1 optional)
	190x136	215x135	200x135-105	200x80, 185x80, 185x50	210x135	190x135
	--	180x110-95	180x95	--	180x110-95	194x110-98
	195x118-98	--	188x64, 184x64	210x109	180x74, 172x70	2x 195x72
	O	O	O	O	O	O
	X	X	X	X	X	X
	50 / 20 / X	50 / 20 / X	50 / 20 / X	50 / 20 / X	50 / 20 / X	50 / 20 / X
	X	X	X	X	X	X
	2x 11	2x 11	2x 11	2x 11	2x 11	2x 11
	X	X	X	X	X	X
	80	140	140	140	140	140
	2	3	3	3	3	3
	X / --	X / --	X / --	X / --	X / --	X / --
	X / X	X / X	X / X	X / X	X / X	X / X
	X	X	X	X	X	X
	X / O	X / O	X / O	X / O	X / O	X / O
	O	O	O	O	O	O
	--	98x36	98x57, 98x36	98x36	136x106, 98x36	136x106, 98x36

X = Serienmäßige Ausstattung / O = Optionale Ausstattung / -- = Nicht serienmäßig/möglich / nsl = Nicht separat lieferbar

* Masse im fahrbereiten Zustand = Leergewicht (nach VO(EU) 1230/2012 Art.2 Nr.4a) = Masse des Fahrzeuges in Grundausstattung inkl. 1x Alu-Gasflasche (17kg), Frischwasseranlage gefüllt, Bordwerkzeug. Zusatzausstattung erhöht die Masse und vermindert entsprechend die Zuladung.

Bitte beachten Sie die Fußnoten auf der Rückseite.

ALTEA

MODELLE UND PREISE Saison 2023

Modell	362 LH	402 PH	432 PX
Grundriss	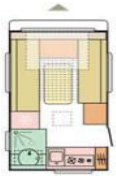	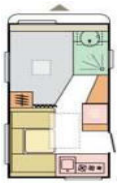	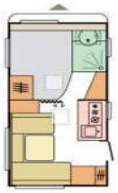
Preis	**23.199,00 €**	**21.899,00 €**	**21.899,00 €**

AUSSTATTUNG

Eigengewicht (kg)	985	1015	1060
Masse im fahrbereiten Zustand (kg) *	1070	1100	1145
Maximal zulässige Gesamtmasse (kg)	1300	1300	1300
Maximale Zuladung (kg) *	230	200	155
Außenlänge / -breite / -höhe (cm)	570 / 230 / 259	610 / 230 / 259	640 / 230 / 259
Aufbaulänge / Innenhöhe (cm)	428 / 195	464 / 195	505 / 195
Umlaufmaß (cm) / Radhaus-Verkleidung (Vorzeltseite)	822 / X	857 / X	890 / X
Außenhaut Dach / Wände / Boden	GfK/GfK/Holz	GfK/GfK/Holz	GfK/GfK/Holz
Wandstärke Dach / Wände / Boden (mm)	29 / 23 / 40	29 / 23 / 40	29 / 23 / 40
Antischlingerkupplung / Stoßdämpfer / Ersatzrad	X / X / X	X / X / X	X / X / X
Fahrwerk (normal / aufgelastet)	Al-Ko	Al-Ko	Al-Ko
Schlafplätze	3	4	4
Bettenmaße Front (cm)	205x70, 2x 180x70	200x135-95	200x135-95
Bettenmaße Mitte (cm)	--	--	--
Bettenmaße Heck (cm)	--	190x100-95	190x130-95
Ladegerät mit Box für optionale Batterie (Autarkvorbereitung)	O	O	O
Frischwassertank (l) / Abwassertank rollbar (l) / Wasserabl. zentral	50 / 20 / X	50 / 20 / X	50 / 20 / X
Cassetten-Toilette	X	X	X
Kapazität Gaskasten (kg)	2x 11	2x 11	2x 11
Absorber-Kühlschrank Gas/230V (l)	140	165	90
Gas-Kocher (Flammen)	3	3	3
Abdeckung Kocher / Spüle	X / COMFORT	X / COMFORT	X / COMFORT
Gas-Warmluft-Heizung Truma S 3004 / Trumavent	X / X	X / --	X / X
Warmwasserbereiter Truma Therme	X	X	X
Eingangstür 2-teilig / mit Fliegenschutz	-- / COMFORT	X / COMFORT	X / COMFORT
Außenstauklappen (cm)	2x 72x27	105x27	105x27

OPTIONALE AUSSTATTUNGS-PAKETE

	Mehrgewicht	Code	UVP
Paket COMFORT besteht aus:	**20 kg**	**CAC3**	**799,00 €**
TFT-Halterung	3 kg	CMN13013	149,00 €
Einsäulen-Tischfuß (nicht bei 362LH)	4 kg	--	249,00 €
Abtropfschale	1 kg	CMN33013	59,00 €
Spülenabdeckung	1 kg	CMN33023	59,00 €
Fliegenschutz an Eingangstür oben	2 kg	CMZ21043	199,00 €
Deichsel-Abdeckung	1 kg	CMZ25013	169,00 €
Panorama-Dachhaube Heki 2 (statt Mini Heki, nicht bei 362LH)	8 kg	CMZ29023	599,00 €
Panorama-Frontfenster (nur bei 362LH)	10 kg	CMZ29003	749,00 €
Summe der Einzeloptionen			1.483,00 €

Sie sparen bis zu: 684,- €

	472 PK	472 PU	492 LU	502 UL	542 PK	552 PK
			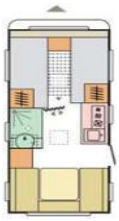	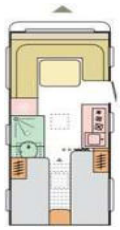	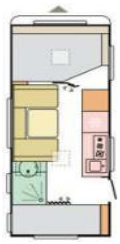	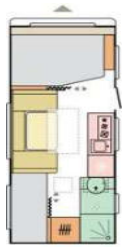
	22.399,00 €	**22.599,00 €**	**23.299,00 €**	**23.999,00 €**	**24.199,00 €**	**25.399,00 €**
	1085 / 1110	1085 / 1110	1135	1165	1215 / 1240	1235 / 1260
	1170 / 1195	1170 / 1195	1220	1250	1300 / 1325	1320 / 1345
	1300 / 1500	1300 / 1500	1500	1500	1500 / 1700	1500 / 1700
	130 / 305	130 / 305	280	250	200 / 375	180 / 355
	674 / 230 / 259	674 / 230 / 259	696 / 230 / 259	710 / 230 / 259	740 / 230 / 259	759 / 230 / 259
	538 / 195	538 / 195	553 / 195	575 / 195	612 / 195	617 / 195
	925 / X	925 / X	946 / X	959 / X	995 / X	1009 / X
	GfK/GfK/Holz	GfK/GfK/Holz	GfK/GfK/Holz	GfK/GfK/Holz	GfK/GfK/Holz	GfK/GfK/Holz
	29 / 23 / 40	29 / 23 / 40	29 / 23 / 40	29 / 23 / 40	29 / 23 / 40	29 / 23 / 40
	X / X / X	X / X / X	X / X / X	X / X / X	X / X / X	X / X / X
	Al-Ko / Al-Ko Light	Al-Ko / Al-Ko Light	Al-Ko Light	Al-Ko Light	Al-Ko Light	Al-Ko Light
	6	4	5	5	6	7
	200x135-95	200x135-95	200x80, 185x80, 185x50	210x105	210x135-95	200x135-95
	190x100-95	--	--	--	195x100	200x100-95
	2x 190x67	210x145-123	210x110	195x80, 180x80, 180x50	2x 196x70	2x 195x75, 175x65
	O	O	O	O	O	O
	50 / 20 / X	50 / 20 / X	50 / 20 / X	50 / 20 / X	50 / 20 / X	50 / 20 / X
	X	X	X	X	X	X
	2x 11	2x 11	2x 11	2x 11	2x 11	2x 11
	90	90	90	140	165	165
	3	3	3	3	3	3
	X / COMFORT	X / COMFORT	X / COMFORT	X / COMFORT	X / COMFORT	X / COMFORT
	X / X	X / X	X / X	X / X	X / X	X / X
	X	X	X	X	X	X
	X / COMFORT	X / COMFORT	X / COMFORT	X / COMFORT	X / COMFORT	X / COMFORT
	105x27	105x27	105x27	105x27, 72x27	105x27	105x27

OPTIONALE AUSSTATTUNGEN

	Mehrgewicht	Code	UVP
Optionspolster "Bluebell" oder "Amber"	0 kg	CMT02003	129,00 €
Fußboden-Temperierung elektrisch	6 kg	CMN02023	399,00 €
Autark-Vorbereitung	2 kg	CMN04053	299,00 €
Mikrowelle (nicht bei 362LH)	15 kg	CMN21013	179,00 €
Hundedecke	3 kg	CMN36003	149,00 €
15"-Leichtmetallfelgen (2 Stück, statt 14"-Stahl)	5 kg	CMZ05233	499,00 €
Auflastung 1300 auf 1500kg (nur bei 472PK / 472PU)	25 kg	CMZ07133	299,00 €
Auflastung 1500 auf 1700kg (nur bei 542PK / 552PK)	25 kg	CMZ07163	299,00 €
Gaskasten-Stau-System	9 kg	CMZ18063	169,00 €

X = Serienmäßige Ausstattung / O = Optionale Ausstattung / -- = Nicht serienmäßig/möglich / nsl = Nicht separat lieferbar
* Masse im fahrbereiten Zustand = Leergewicht (nach VO(EU) 1230/2012 Art.2 Nr.4a) = Masse des Fahrzeuges in Grundausstattung inkl. 1x Alu-Gasflasche (17kg), Frischwasseranlage gefüllt, Bordwerkzeug.
Zusatzausstattung erhöht die Masse und vermindert entsprechend die Zuladung.

Bitte beachten Sie die Fußnoten auf der Rückseite.

ADORA

MODELLE UND PREISE Saison 2023

Modell	472 UP	502 UL	522 UP	542 UL
Grundriss				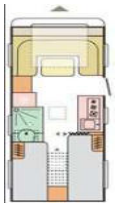
Preis	**28.299,00 €**	**30.199,00 €**	**29.699,00 €**	**30.199,00 €**

AUSSTATTUNG

Eigengewicht (kg)	1205	1285	1315	1385
Masse im fahrbereiten Zustand (kg) *	1290	1370	1400	1470
Maximal zulässige Gesamtmasse (kg)	1700	1700	1700	1900
Maximale Zuladung (kg) *	410	330	300	430
Außenlänge / -breite / -höhe (cm)	675 / 230 / 259	697 / 230 / 259	721 / 230 / 259	748 / 230 / 259
Aufbaulänge / Innenhöhe (cm)	538 / 195	573 / 195	591 / 195	615 / 195
Umlaufmaß (cm) / Radhaus-Verkleidung (Vorzeltseite)	925 / X	959 / X	974 / X	995 / X
Außenhaut Dach / Wände / Boden	GfK/GfK/Holz	GfK/GfK/Holz	GfK/GfK/Holz	GfK/GfK/Holz
Wandstärke Dach / Wände / Boden (mm)	29 / 24 / 40	29 / 24 / 40	29 / 24 / 40	29 / 24 / 40
Antischlingerkupplung / Stoßdämpfer / Ersatzrad	X / X / X	X / X / X	X / X / X	X / X / X
Fahrwerk	Al-Ko	Al-Ko	Al-Ko	Al-Ko
Breitspurfahrwerk mit Schräglenkerachse	X	X	X	X
Schlafplätze	4	4	4	5
Bettenmaße Front (cm)	210x130-110	210x105	210x135	210x125
Bettenmaße Mitte (cm)	--	--	--	--
Bettenmaße Heck (cm)	200x135	200x85, 182x85	200x140	200x85, 195x85, 180x40
Ladegerät mit Box für optionale Batterie (Autarkvorbereitung)	X	X	X	X
Bluetooth-Soundsystem mit Subwoofer / TFT-Halterung	X / COMFORT	X / COMFORT	X / COMFORT	X / COMFORT
Frischwassertank (l) / Abwassert. Rollb. (l) / Wasserabl. zentral	50 / 20 / X	50 / 20 / X	50 / 20 / X	50 / 20 / X
Cassetten-Toilette	X	X	X	X
Kapazität Gaskasten (kg)	2x 11	2x 11	2x 11	2x 11
Absorber-Kühlschrank Gas/230V (l)	97	140	140	140
Gas-Kocher (Flammen) / Dunstabzug / Backofen	3 / X / --	3 / X / --	3 / X / --	3 / X / --
Abdeckung Kocher / Spüle	X / COMFORT	X / COMFORT	X / COMFORT	X / COMFORT
Gas-Warmluft-Heizung Truma S 3004 / Trumavent	X / X	X / X	X / X	X / X
Warmwasserbereiter Truma Therme	X	X	X	X
Gas-Warmluft-Heizung Truma Combi inkl. Boiler (kW max.)	--	--	--	--
Gas-Warmwasser-Heizung Alde Compact inkl. Boiler	O	O	O	O
Eingangstür 1-teilig mit Fenster / mit Fliegenschutz	X / COMFORT	X / COMFORT	X / COMFORT	X / COMFORT
Panorama-Dachfenster Front / Heck / Midi Heki	X / -- / COMFORT	X / -- / COMFORT	X / -- / COMFORT	X / -- / COMFORT
Außenstauklappe (cm)	97x39	2x 97x39	97x39	105x27, 72x27

OPTIONALE AUSSTATTUNGS-PAKETE

	Mehrgewicht	Code	UVP
Paket COMFORT	**16 kg**	**CAC3**	**799,00 €**
besteht aus:			
TFT-Halterung	3 kg	CMN13013	149,00 €
Einsäulen-Tischfuß	4 kg	CMN22053	249,00 €
Abtropfschale	1 kg	CMN33013	59,00 €
Spülenabdeckung	1 kg	CMN33023	59,00 €
Fliegenschutz an Eingangstür	3 kg	CMZ21023	299,00 €
Panorama-Dachhaube	4 kg	CMZ29013	599,00 €
Summe der Einzeloptionen			1.414,00 €

Sie sparen: 615,- €

X = Serienmäßige Ausstattung / O = Optionale Ausstattung / -- = Nicht serienmäßig/möglich / nsl = Nicht separat lieferbar

* Masse im fahrbereiten Zustand = Leergewicht (nach VO(EU) 1230/2012 Art.2 Nr.4a) = Masse des Fahrzeuges in Grundausstattung inkl. 1x Alu-Gasflasche (17kg), Frischwasseranlage gefüllt, Bordwerkzeug. Zusatzausstattung erhöht die Masse und vermindert entsprechend die Zuladung.

	572 UT	573 PT	613 HT	613 PK	613 UL	613 UT	673 PK	753 UK
	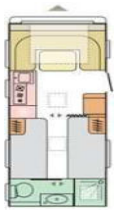	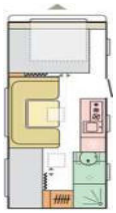	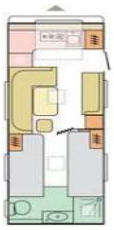	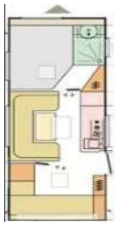		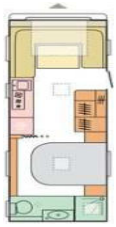	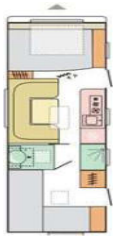	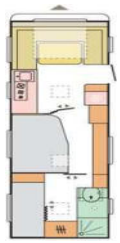
	30.599,00 €	**32.599,00 €**	**32.499,00 €**	**33.699,00 €**	**33.999,00 €**	**32.499,00 €**	**38.499,00 €**	**38.599,00 €**
	1385	1445	1545	1555	1515	1515	1665 / 1735	1935
	1470	1530	1630	1640	1600	1600	1750 / 1820	2020
	1900	2000	2000	2000	2000	2000	2000 / 2500	2500
	430	470	370	360	400	400	250 / 680	480
	770 / 230 / 259	770 / 246 / 259	820 / 246 / 259	820 / 246 / 259	820 / 246 / 259	820 / 246 / 259	877 / 246 / 259	951 / 246 / 259
	639 / 195	639 / 195	686 / 195	686 / 195	686 / 195	686 / 195	740 / 195	818 / 195
	1023 / X	1023 / X	1072 / X	1072 / X	1072 / X	1072 / X	1127 / X	1205 / X
	GfK/GfK/Holz	GfK/GfK/Holz	GfK/GfK/Holz	GfK/GfK/Holz	GfK/GfK/Holz	GfK/GfK/Holz	GfK/GfK/Holz	GfK/GfK/Holz
	29 / 24 / 40	29 / 33 / 42	29 / 33 / 42	29 / 33 / 42	29 / 33 / 42	29 / 33 / 42	29 / 33 / 42	29 / 33 / 42
	X / X / X	X / X / X	X / X / X	X / X / X	X / X / X	X / X / X	X / X / X	X / X / X
	Al-Ko	Al-Ko Light	Al-Ko	Al-Ko	Al-Ko Light	Al-Ko	Al-Ko	Al-Ko Tandem
	X	X	X	X	X	X	X	X
	4	6 (+1 optional)	4	7	5	4	7	6 (+1 optional)
	210x125	200x140	--	200x155	220x190-130	220x135	200x140	220x150-130
	--	215x110	200x115	215x110	--	--	215x110	200x135-125
	200x85, 195x85	2x 195x75	200x85, 195x85	200x120, 200x75	2x 200x80, 180x40	195x140	200x140, 200x75	2x 195x75
	X	X	X	X	X	X	X	X
	X / COMFORT	X / COMFORT	X / COMFORT	X / COMFORT	X / COMFORT	X / COMFORT	X / COMFORT	X / COMFORT
	50 / 20 / X	50 / 20 / X	50 / 20 / X	50 / 20 / X	50 / 20 / X	50 / 20 / X	50 / 20 / X	50 / 20 / X
	X	X	X	X	X	X	X	X
	2x 11	2x 11	2x 11	2x 11	2x 11	2x 11	2x 11	2x 11
	140	140	140	140	140	140	140	140
	3 / X / --	3 / X / --	3 / X / X	3 / X / --	3 / X / --	3 / X / --	3 / X / O	3 / X / O
	X / COMFORT	X / COMFORT	X / COMFORT	X / COMFORT	X / COMFORT	X / COMFORT	X / COMFORT	X / COMFORT
	X / X	X / X	X / X	--	--	--	--	--
	X	--	X	--	--	--	--	--
	--	4	--	4	4	4	6	6
	O	O	O	O	O	O	O	O
	X / COMFORT	X / COMFORT	-- / COMFORT	X / COMFORT	X / COMFORT	X / COMFORT	2X / COMFORT	X / COMFORT
	X / -- / COMFORT	X / -- / COMFORT	X / -- / COMFORT	-- / X / COMFORT	X / -- / COMFORT	X / -- / COMFORT	X / -- / COMFORT	X / -- / COMFORT
	72x27	105x27	72x27, 27x72	67x37, 2x 33x27	97x39	107x27, 72x27	3x 97x39	105x27, 72x27

OPTIONALE AUSSTATTUNGEN

	Mehrgewicht	Code	UVP
Optionspolster "Dark Almonds" oder "Stone Islands"	0 kg	CMT02003	129,00 €
Optionspolster "Morgan"	0 kg	CMT02003	429,00 €
Fußboden-Temperierung elektrisch (bei 753UK: 499,00 €)	6 kg	CMN02023	399,00 €
3. Stockbett (173x60cm, Außenstauklappe 146x46 statt 105x27, nur bei 573PT / 753UK)	15 kg	CMN110A3	349,00 €
Alde-Warmwasser-Heizung (statt Truma-Heizung)	40 kg	CMN120B3	1.899,00 €
Truma Ultraheat (nicht mit CMN120A9, nur bei 472 UP / 502 UL / 522 UP / 542 UL / 572 UT / 613 HT)	2 kg	CMN12043	299,00 €
Mikrowelle (bei 613HT lose beigepackt)	15 kg	CMN21013	179,00 €
Backofen (nur bei 673PK / 753UK)	15 kg	CMN21043	499,00 €
Dach-Klimaanlage (Außenhöhe +15cm)	35 kg	CMN300A3	2.099,00 €
Hundedecke	3 kg	CMN36003	149,00 €
Multifunktions-Kopfpolster (2 Stück)	3 kg	CMT24003	149,00 €
Tandemachse (nur bei 673PK)	70 kg	CMZ030A3	1.299,00 €
15"-Leichtmetallfelgen (2 Stück, statt 14"-Stahl, bei Tandemachser: 4 Stück, 9kg, 999,00 €)	5 kg	CMZ05233	499,00 €
Gaskasten-Stau-System	9 kg	CMZ18063	169,00 €
Stabilisierungs-System	5 kg	CMZ26033	849,00 €

Bitte beachten Sie die Fußnoten auf der Rückseite.

ALPINA

MODELLE UND PREISE Saison 2023

Modell Grundriss	**583 LP**	**613 UT**	**663 HT**
	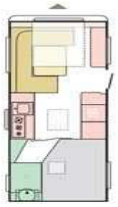	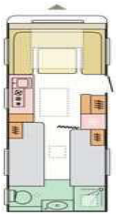	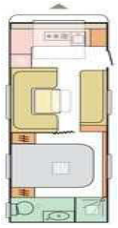
Preis	**44.899,00 €**	**45.299,00 €**	**45.399,00 €**

AUSSTATTUNG

Eigengewicht (kg)	1605	1645	1725 / 1795
Masse im fahrbereiten Zustand (kg) *	1690	1730	1810 / 1880
Maximal zulässige Gesamtmasse (kg)	2000	2000	2000 / 2500
Maximale Zuladung (kg) *	310	270	190 / 620
Außenlänge / -breite / -höhe (cm)	786 / 246 / 259	813 / 246 / 259	870 / 246 / 259
Aufbaulänge / Innenhöhe (cm)	651 / 195	686 / 195	735 / 195
Umlaufmaß (cm) / Radhaus-Verkleidung (rechts)	1043 / X	1078 / X	1127 / X
Außenhaut Dach / Wände / Boden	GfK/GfK/GfK	GfK/GfK/GfK	GfK/GfK/GfK
Wandstärke Dach / Wände / Boden (mm)	33 / 33 / 47	33 / 33 / 47	33 / 33 / 47
Antischlingerkupplung / Stoßdämpfer / Ersatzrad	X / X / X	X / X / X	X / X / X
Fahrwerk	Al-Ko	Al-Ko	Al-Ko / Knott Tandem
Breitspurfahrwerk mit Schräglenkerachse	X	X	X
Schlafplätze	4	4	5 (-1 optional)
Bettenmaße Front (cm)	215x150	215x110	--
Bettenmaße Mitte (cm)	--	--	217x110, 165x65
Bettenmaße Heck (cm)	197x150	200x80, 193x80	190x150
Ladegerät mit Box für optionale Batterie (Autarkvorbereitung)	X	X	X
Adria-MACH basic / Bluetooth-Soundsystem / TFT-Halterung	X / X / X	X / X / X	X / X / X
Frischwassertank (l) / Abwassertank beheizbar (l) / Abwassertank rollbar (l)	50 / 40 / --	50 / 40 / --	50 / 40 / 20
Cassetten-Toilette	X	X	X
Kapazität Gaskasten (kg)	2x 11	2x 11	2x 11
Absorber-Kühlschrank Gas/230V (l)	165	165	165
Gas-Kocher (Flammen) / Dunstabzug / Backofen	3 / X / X	3 / X / X	3 / X / X
Abdeckung Kocher / Spüle / Abtropfschale	X / X / X	X / X / X	X / X / X
Gas-Warmwasser-Heizung Alde Compact	X	X	X
Warmwasser-Fußboden-Heizung Alde	X	X	X
Panoramatür / Eingangstür 1-teilig mit Fenster / mit Fliegenschutz	-- / X / X	-- / X / X	-- / X / X
Panorama-Dachfenster Front / Midi Heki	X / X	X / X	X / X
Außenstauklappe (cm)	97x39, 33x27	97x39, 2x 33x27	33x27

OPTIONALE AUSSTATTUNGEN

	Mehrgewicht	Code	UVP
Optionspolster "Blue Chrystals" oder "Chestnut Grow"	0 kg	CMT02003	429,00 €
Optionspolster "Leder Charles"	10 kg	CMT02003	1.799,00 €
UV-Wasserfilterung	3 kg	CMN09063	499,00 €
3. Stockbett (170x60cm, nur bei 663PT/753HK/763, Entfall Außenstauklappe 105x27)	15 kg	CMN110A3	349,00 €
Schränke statt Stockbett (nur bei 903)	15 kg	CMN110B3	349,00 €
Teppich	10 kg	CMN16023	549,00 €
Mikrowelle	15 kg	CMN21013	179,00 €
Tisch erweiterbar (nur bei 663HT / 753HK / 903HT)	28 kg	CMN22103	449,00 €
Dach-Klimaanlage (Außenhöhe +15cm)	35 kg	CMN300A3	2.099,00 €
Relax-Sessel (Entfall Bett 165x60, nur 663HT/753HK/903HT)	?	CMT32003	1.099,00 €
Tandemachse (nur bei 663HT)	70 kg	CMZ030A3	1.299,00 €
15"-Leichtmetallfelgen (2 Stück, statt 14"-Stahl, bei Tandemachser: 4 Stück, 9kg, 999,00	5 kg	CMZ05233	499,00 €
Auflastung 2800kg auf 3000kg (nur bei 903HT)	10 kg	CMZ07233	849,00 €

	663 PT	663 UK	753 HK	753 UP	763 UK	903 HT
	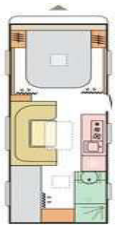	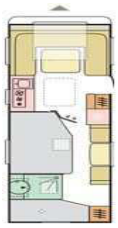	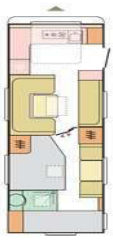	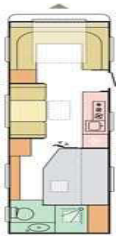	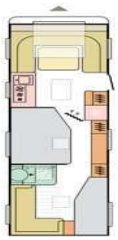	
	46.799,00 €	**48.499,00 €**	**50.099,00 €**	**50.099,00 €**	**52.999,00 €**	**60.399,00 €**
	1710	1865	1985	2035	2035	2245 / 2255
	1795	1950	2070	2120	2120	2330 / 2340
	2000	2500	2500	2500	2500	2800 / 3000
	205	550	430	380	380	470 / 660
	863 / 246 / 259	870 / 246 / 259	952 / 246 / 259	952 / 246 / 259	967 / 246 / 259	1099 / 246 / 259
	735 / 195	735 / 195	818 / 195	? / 195	833 / 195	964 / 195
	1127 / X	1127 / X	1211 / X	1211 / X	1225 / X	1356 / X
	GfK/GfK/GfK	GfK/GfK/GfK	GfK/GfK/GfK	GfK/GfK/GfK	GfK/GfK/GfK	GfK/GfK/GfK
	33 / 33 / 47	33 / 33 / 47	33 / 33 / 47	33 / 33 / 47	33 / 33 / 47	33 / 33 / 47
	X / X / X	X / X / X	X / X / X	X / X / X	X / X / X	X / X / X
	Al-Ko	Knott Tandem	Knott Tandem	Knott Tandem	Knott Tandem	Al-Ko Tandem
	X	X	X	X	X	X
	6 (+1 optional)	6	7 (+/-1 optional)	6	8 (+1 optional)	8 (-3 optional)
	200x150	220x145	215x110, 165x60	220x145	220x145	200x115, 165x60
	215x110	200x135	200x135	195x85	200x135	2x 190x75, 190x70
	2x 190x70	2x 180x70	2x 190x70	200x150-115, 180x65	2x 190x75-60, 180x125	190x150
	X	X	X	X	X	X
	X / X / X	X / X / X	X / X / X	X / X / X	X / X / X	X / X / X
	50 / 40 / --	50 / 40 / --	50 / 40 / --	50 / 40 / --	50 / 40 / --	50 / 40 / 20
	X	X	X	X	X	X
	2x 11	2x 11	2x 11	2x 11	2x 11	2x 11
	165	165	165	165	165	165
	3 / X / X	3 / X / X	3 / X / X	3 / X / X	3 / X / X	3 / X / X
	X / X / X	X / X / X	X / X / X	X / X / X	X / X / X	X / X / X
	X	X	X	X	X	X
	X	X	X	X	X	X
	X / -- / X	-- / X / X	-- / X / X	-- / X / X	-- / X / X	-- / X / X
	-- / X	X / X	X / X	X / X	X / X	X / X
	104x27, 2x 62x32	97x39, 2x 33x27	137x47, 97x39, 2x 33x27	137x47, 97x39, 2x 33x27	104x27, 2x 33x27	97x39, 27x73

OPTIONALE AUSSTATTUNGEN

	Mehrgewicht	Code	UVP
Gaskasten-Stau-System	9 kg	CMZ18063	169,00 €
Stabilisierungs-System	5 kg	CMZ26033	849,00 €
Umrissbeleuchtung rechts (statt Vorzeltleuchte)	1 kg	CMZ34023	349,00 €

X = Serienmäßige Ausstattung / O = Optionale Ausstattung / -- = Nicht serienmäßig/möglich / nsl = Nicht separat lieferbar
* Masse im fahrbereiten Zustand = Leergewicht (nach VO(EU) 1230/2012 Art.2 Nr.4a) = Masse des Fahrzeuges in Grundausstattung inkl. 1x Alu-Gasflasche (17kg), Frischwasseranlage gefüllt, Bordwerkzeug. Zusatzausstattung erhöht die Masse und vermindert entsprechend die Zuladung.

Bitte beachten Sie die Fußnoten auf der Rückseite.

ASTELLA

MODELLE UND PREISE Saison 2023

Modell	644 DP	704 HP	754 DP	904 HP
Grundriss	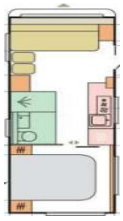	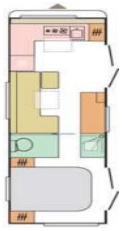	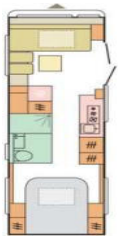	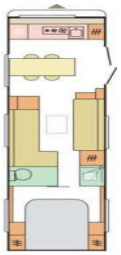
Preis	**67.599,00 €**	**69.999,00 €**	**68.699,00 €**	**76.299,00 €**

AUSSTATTUNG

Eigengewicht (kg)	2115 / 2125	2240	2340	2490
Masse im fahrbereiten Zustand (kg) *	2200 / 2210	2350	2450	2600
Maximal zulässige Gesamtmasse (kg)	2500 / 3000	3000	3000	3000
Maximale Zuladung (kg) *	300 / 790	650	550	400
Außenlänge / -breite / -höhe (cm)	836 / 252 / 259	899 / 252 / 259	948 / 252 / 259	1093 / 252 / 259
Aufbaulänge / Innenhöhe (cm)	698 / 195	760 / 195	809 / 195	954 / 195
Umlaufmaß (cm)	1118	1180	1229	1374
Außenhaut Dach / Wände / Boden	GfK/Alu/GfK	GfK/Alu/GfK	GfK/Alu/GfK	GfK/GfK/GfK
Wandstärke Dach / Wände / Boden (mm)	33 / 33 / 47	33 / 33 / 47	33 / 33 / 47	33 / 33 / 47
Antischlingerkupplung / Stoßdämpfer / Ersatzrad	X / X / X	X / X / X	X / X / X	X / X / X
Fahrwerk	Al-Ko Tandem	Al-Ko Tandem	Al-Ko Tandem	Al-Ko Tandem
Breitspurfahrwerk mit Schräglenkerachse	X	X	X	X
Schlafplätze	4	4	4	6 (-2 optional)
Bettenmaße Front (cm)	200x120	--	200x120	--
Bettenmaße Mitte (cm)	--	210x105	--	210x105, 2x 190x70
Bettenmaße Heck (cm)	195x140	190x150	195x150	195x150
Ladegerät mit Box für optionale Batterie (Autarkvorbereitung)	X	X	X	X
Adria-MACH basic / Bluetooth-Soundsystem / TFT-Halterung	X / X / X	X / X / X	X / X / X	X / X / X
Frischwassertank (l) / Abwassertank beheizb. (l) / Cass.-Toilette	75 / 40 / X	75 / 40 / X	75 / 40 / X	75 / 40 / X
Kapazität Gaskasten (kg)	2x 11	2x 11	2x 11	2x 11
Absorber-Kühlschrank Gas/230V / Kompressor-Kühlschrank (l)	165 / --	165 / --	165 / --	-- / 150
Gas-Kocher (Flammen) / Dunstabzug / Backofen / Mikrowelle	3 / X / X / X	3 / X / X / X	3 / X / X / X	3 / X / X / X
Abdeckung Kocher / Spüle / Abtropfschale	X / X / X	X / X / X	X / X / X	X / X / X
Gas-Warmwasser-Heizung Alde Compact	X	X	X	X
Warmwasser-Fußboden-Heizung Alde	X	X	X	X
Panorama-Eingangstür / mit Verdunkelung / Fliegenschutz	X / X / X	2X / X / X	X / X / X	X / X / X
Panorama-Dachfenster Front / Heck / Panorama-Dachhaube	X / X / 2X	X / X / X	X / X / 2X	X / X / 2X
Außenstauklappe (cm)	?	80x35, 43x33, 35x80	2x 80x35, 45x135, 43x33	2x 80x35, 43x33

OPTIONALE AUSSTATTUNGEN

	Mehrgewicht	Code	UVP
Optionspolster "Leder Harry"	10 kg	CMT02003	1.999,00 €
UV-Wasserfilterung	3 kg	CMN09063	499,00 €
Schränke statt Stockbett (nur bei 904)	15 kg	CMN110B3	349,00 €
Dach-Klimaanlage (Außenhöhe +15cm)	35 kg	CMN300A3	2.099,00 €
Zusatz-Rückenlehne (nur bei 644 DP / 754 DP)	2 kg	CMT25003	199,00 €
15"-Leichtmetallfelgen (4 Stück, statt 14"-Stahl)	9 kg	CMZ05233	999,00 €
Auflastung 2500kg auf 3000kg (nur bei 644DP)	10 kg	CMZ07233	1.849,00 €
Stabilisierungs-System	5 kg	CMZ26033	849,00 €
Solar-Anlage (2x 140W)	7 kg	CMZ38073	1.099,00 €
Sonnenschutz-Markise	65 kg	CMZ39013	1.999,00 €

X = Serienmäßige Ausstattung / O = Optionale Ausstattung / -- = Nicht serienmäßig/möglich / nsl = Nicht separat lieferbar

* Masse im fahrbereiten Zustand = Leergewicht (nach VO(EU) 1230/2012 Art.2 Nr.4a) = Masse des Fahrzeuges in Grundausstattung inkl. 1x Alu-Gasflasche (17kg), Frischwasseranlage gefüllt, Bordwerkzeug. Zusatzausstattung erhöht die Masse und vermindert entsprechend die Zuladung.

Bitte beachten Sie die Fußnoten auf der Rückseite.

ACTION

MODELLE UND PREISE Saison 2023

Modell Grundriss	361 LH	391 LH	391 PD	391 PH
	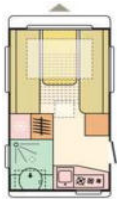	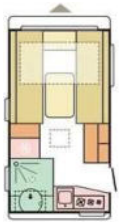	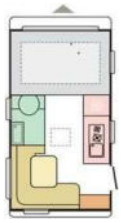	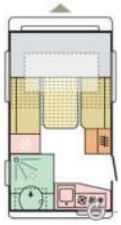
Preis	**21.999,00 €**	**22.799,00 €**	**22.999,00 €**	**23.099,00 €**

AUSSTATTUNG

Eigengewicht (kg)	910	995	965	985
Masse im fahrbereiten Zustand (kg) *	995	1080	1050	1070
Maximal zulässige Gesamtmasse (kg)	1300	1300	1300	1300
Maximale Zuladung (kg) *	305	220	250	230
Außenlänge / -breite / -höhe (cm)	523 / 220 / 255	597 / 220 / 255	610 / 220 / 255	597 / 220 / 255
Aufbaulänge / Innenhöhe (cm)	401 / 195	431 / 195	446 / 195	431 / 195
Umlaufmaß (cm)	Sonderzelt	Sonderzelt	Sonderzelt	Sonderzelt
Färbung Wände / Applikationen	weiß / grau	weiß / grau	weiß / grau	weiß / grau
Außenhaut Dach / Wände / Boden	GfK/GfK/Holz	GfK/GfK/Holz	GfK/GfK/Holz	GfK/GfK/Holz
Wandstärke Dach / Wände / Boden (mm)	24 / 24 / 40	24 / 24 / 40	24 / 24 / 40	24 / 24 / 40
Antischlingerkupplung / Stoßdämpfer / Ersatzrad	X / X / X	X / X / X	X / X / X	X / X / X
Fahrwerk	Al-Ko	Al-Ko	Al-Ko	Al-Ko
Schlafplätze	3	3	2	4
Bettenmaße Front (cm)	2x 200x65, 180x65	2x 200x65, 180x65	205x145	205x150, 200x120
Ladegerät mit Box für optionale Batterie (Autarkvorbereitung)	X	X	X	X
Bluetooth-Soundsystem / TFT-Halterung	X / X	X / X	X / X	X / X
Frischwassertank (l) / Abwassertank rollbar (l)	40 / 20	40 / 20	50 / 20	50 / 20
Cassetten-Toilette	X	X	X	X
Kapazität Gaskasten (kg)	1x 11	1x 11	1x 11	1x 11
Absorber-Kühlschrank Gas/230V (l)	90	140	140	140
Gas-Kocher (Flammen)	3	3	2	3
Abdeckung Kocher / Spüle / Abtropfschale	X / X / X	X / X / X	X / -- / --	X / X / X
Gas-Warmluft-Heizung S 3004 / Vario-Heat / Trumavent	X / -- / X	-- / X / X	X / -- / X	X / -- / X
Warmwasserbereiter Truma Therme	X	X	X	X
Eingangstür 2-teilig / mit Fliegenschutz oben	X / X	X / X	X / X	X / X
Panorama-Dachfenster Front / Midi Heki	X / X	X / X	X / X	X / X
Außenstauklappe (cm)	2x 72x27	2x 72x27	2x 72x27	2x 73x83

OPTIONALE AUSSTATTUNGEN

	Mehrgewicht	Code	UVP
Paket SPORT (nur bei 391 LH, Außenhöhe +10cm) besteht aus:	**40 kg**	**CAS3**	**1.399,00 €**
Semi-Offroad-Fahrgestell mit erhöhter Bodenfreiheit	30 kg	CMZ010A3	979,00 €
16"-Leichtmetallfelgen (2 Stück, statt Stahl)	10 kg	CMZ050A3	599,00 €
Summe der Einzeloptionen			1.578,00 €

Sie sparen: 179,- €

Optionspolster "Brunello Blue"	0 kg	CMT02003	129,00 €
Fußboden-Temperierung elektrisch	6 kg	CMN02023	399,00 €
15"-Leichtmetallfelgen (2 Stück, statt 14"-Stahl)	5 kg	CMZ05233	499,00 €
Zusatzkocher außen (nur bei 391PH)	25 kg	CMZ28023	699,00 €

X = Serienmäßige Ausstattung / O = Optionale Ausstattung / -- = Nicht serienmäßig/möglich / nsl = Nicht separat lieferbar

* Masse im fahrbereiten Zustand = Leergewicht (nach VO(EU) 1230/2012 Art.2 Nr.4a) = Masse des Fahrzeuges in Grundausstattung inkl. 1x Alu-Gasflasche (17kg), Frischwasseranlage gefüllt, Bordwerkzeug. Zusatzausstattung erhöht die Masse und vermindert entsprechend die Zuladung.

Bitte beachten Sie die Fußnoten auf der Rückseite.

ADRIA

Akzeptiere keine Kompromisse.

Dieser Katalog dient der Illustration. Bilder/Text kann Elemente enthalten, die nur optional oder auf ausländischen Märkten erhältlich sind. Alle Angaben ohne Gewähr. Technische Änderungen, Weiter- oder Neuentwicklungen sowie Druckfehler und Irrtümer vorbehalten. Die zulässige Toleranz bei technischen Daten beträgt +/- 5%. Serienmäßige Dekor-Beklebungen sind nicht entfernbar. Felgen-Designs können chassisabhängig variieren. Matratzenmaße können von Bettenmaßen abweichen. Zusatzausstattungen erhöhen die Masse, vermindern die Zuladung und verändern evtl. die Abmessungen. Maximal zulässige Achslasten sind zu beachten. Die Wasseranlage entspricht dem Stand der Technik. Bitte kontaktieren Sie vor dem Kauf einen autorisierten Adria-Fachhändler.

Mit Erscheinen dieser Liste verlieren alle vorhergehenden Ihre Gültigkeit. Diese Liste ist gültig für Modelle 2023 bis zum Erscheinen einer neuen Liste. Alle Preise sind unverbindliche Preisempfehlungen ab Werk und beinhalten die zur Zeit gültige, gesetzliche Mehrwertsteuer in Höhe von 19%. Zu den Fahrzeugpreisen fallen zusätzliche Gebühren für die Vorfracht, Fracht zum Händler, Maut (699,- / bei Astella: 999,-) und TÜV, Fahrzeugdokumente (129,-) an. Die Preise für Zusatzausstattung gelten nur in Verbindung mit einer Fahrzeugbestellung und bei Realisierung während der Fahrzeugneufertigung.
Version 2023-3a, Stand 10.11.2022

Freizeit mit noch mehr Komfort